



**Produzione Industriale e Fatturato  
dell'industria e del settore  
automotive  
GENNAIO  
2024**

**Rapporto mensile sull'andamento  
dell'industria**

Torino, 28 marzo 2025

Secondo i dati ISTAT, a gennaio 2025 l'**indice della produzione industriale** è in calo dello 0,6% rispetto a gennaio 2024 ed in aumento del 12,3% rispetto ad dicembre 2024. Anche l'indice della produzione per il solo settore automotive, è in calo, nello specifico del 25,3% rispetto a gennaio 2024, mentre aumenta del 23,8% rispetto al mese precedente.

A gennaio 2025, i singoli comparti del settore automotive mostrano le seguenti variazioni tendenziali:

- l'indice della **produzione di autoveicoli** (cod. ATECO 29.1) è in calo del 37,0%.
- l'indice della **produzione di carrozzerie R&S** (cod. ATECO 29.2) incrementa del 7,0%.
- l'indice della **produzione di parti e accessori per autoveicoli** (cod. ATECO 29.3) risulta in calo del 15,4%.

Istat ha diffuso oggi i dati del fatturato dell'industria.

L'indice grezzo del **fatturato dell'Industria** (escluse le costruzioni), nel solo mese di gennaio registra un decremento dell'1,4%. Nel mese, si registrano cali dell'1,6% sul mercato interno e dello 0,8% sul mercato estero.

Il **fatturato del settore automotive**, a livello tendenziale, registra una variazione negativa del proprio indice del 23,2% nel mese, con un decremento sia delle commesse del mercato interno (-27,8%) che di quelle estere (-19,5%).

Nel dettaglio, la **fabbricazione di autoveicoli** genera un fatturato complessivo in calo del 26,1% a gennaio 2025 (-29,3% per il mercato interno e -24,0% verso i mercati esteri); il fatturato della **fabbricazione di carrozzerie, rimorchi e semirimorchi**, allo stesso modo, risulta in calo dell'8,0% nel mese (+0,4% sul mercato interno e -17,9% su quello estero); infine, la **fabbricazione di parti per autoveicoli e loro motori** genera un fatturato in calo del 20,8% nel mese, con il fatturato in decremento del 30,0% verso il mercato interno e dell'11,7% verso i mercati esteri.

### Produzione industriale - gen 2025

| Attività Ateco                  | Var% nel mese | Var% nel cumulato |
|---------------------------------|---------------|-------------------|
| Totale (escl. costruzioni)      | -0,6%         | -0,6%             |
| Autoveicoli, carrozzerie, parti | -25,3%        | -25,3%            |
| Autoveicoli                     | -37,0%        | -37,0%            |
| Carrozzerie                     | 7,0%          | 7,0%              |
| Parti                           | -15,4%        | -15,4%            |

### Fatturato dell'Industria - gen 2025

| Fatturato       | Var% nel mese | Var% nel cumulato |
|-----------------|---------------|-------------------|
| Totale          | -1,4%         | -1,4%             |
| Mercato Interno | -1,6%         | -1,6%             |
| Mercato Estero  | -0,8%         | -0,8%             |

### Fatturato automotive - gen 2025

| Fatturato       | Var% nel mese | Var% nel cumulato |
|-----------------|---------------|-------------------|
| Totale          | -23,2%        | -23,2%            |
| Mercato Interno | -27,8%        | -27,8%            |
| Mercato Estero  | -19,5%        | -19,5%            |



### Fatturato fabbricazione autoveicoli - gen 2025

| Fatturato       | Var% nel mese | Var% nel cumulato |
|-----------------|---------------|-------------------|
| Totale          | -26,1%        | -26,1%            |
| Mercato Interno | -29,3%        | -29,3%            |
| Mercato Estero  | -24,0%        | -24,0%            |

### Fatturato fabbricazione carrozzerie, R&S - gen 2025

| Fatturato       | Var% nel mese | Var% nel cumulato |
|-----------------|---------------|-------------------|
| Totale          | -8,0%         | -8,0%             |
| Mercato Interno | 0,4%          | 0,4%              |
| Mercato Estero  | -17,9%        | -17,9%            |

### Fatturato fabbricazione parti ed accessori - gen 2025

| Fatturato       | Var% nel mese | Var% nel cumulato |
|-----------------|---------------|-------------------|
| Totale          | -20,8%        | -20,8%            |
| Mercato Interno | -30,0%        | -30,0%            |
| Mercato Estero  | -11,7%        | -11,7%            |

## Indici

### Produzione industriale - 2024

| Attività Ateco                         | 2024-01 | 2024-02 | 2024-03 | 2024-04 | 2024-05 | 2024-06 | 2024-07 | 2024-08 | 2024-09 | 2024-10 | 2024-11 | 2024-12 | PI media 2024 |
|--|---------|---------|---------|---------|---------|---------|---------|---------|---------|---------|---------|---------|---------------|
| <b>Totale (escl. costruzioni)</b>      | 90,6    | 98,8    | 105,5   | 93,5    | 101,2   | 98,6    | 102,7   | 63,0    | 98,7    | 101,6   | 98,6    | 80,2    | 94,4          |
| <b>Autoveicoli, carrozzerie, parti</b> | 87,1    | 109,5   | 106,1   | 90,1    | 98,0    | 91,0    | 89,3    | 28,9    | 88,0    | 80,0    | 81,6    | 52,6    | 83,5          |
| <b>Autoveicoli</b>                     | 86,3    | 120,1   | 112,3   | 94,2    | 101,4   | 84,1    | 82,1    | 19,1    | 85,0    | 76,6    | 78,8    | 46,4    | 82,2          |
| <b>Carrozzerie</b>                     | 95,8    | 120,9   | 144,2   | 120,3   | 141,8   | 131,3   | 145,4   | 44,7    | 132,7   | 143,4   | 132,9   | 107,7   | 121,8         |
| <b>Parti</b>                           | 85,7    | 88,9    | 95,1    | 81,4    | 87,8    | 92,4    | 88,4    | 35,6    | 85,2    | 74,6    | 77,2    | 51,8    | 78,7          |

### Produzione industriale - 2025

| Attività Ateco                         | 2025-01 | PI media 2025 |
|--|---------|---------------|
| <b>Totale (escl. costruzioni)</b>      | 90,1    | 54,4          |
| <b>Autoveicoli, carrozzerie, parti</b> | 65,1    | 65,1          |
| <b>Autoveicoli</b>                     | 54,4    | 72,5          |
| <b>Carrozzerie</b>                     | 102,5   | 90,1          |
| <b>Parti</b>                           | 72,5    | 102,5         |

# Produzione industriale e del settore automotive

Dati aggiornati in data 28/03/2025

## Variazioni

### Produzione industriale - 2025

| Attività Ateco                         | 2025-01 |
|--|---------|
| <b>Totale (escl. costruzioni)</b>      | -0,6%   |
| <b>Autoveicoli, carrozzerie, parti</b> | -25,3%  |
| <b>Autoveicoli</b>                     | -37,0%  |
| <b>Carrozzerie</b>                     | 7,0%    |
| <b>Parti</b>                           | -15,4%  |

### Var. YTD 2025

|        |
|--------|
| -0,6%  |
| -25,3% |
| -37,0% |
| 7,0%   |
| -15,4% |

### Produzione industriale - trend mensile

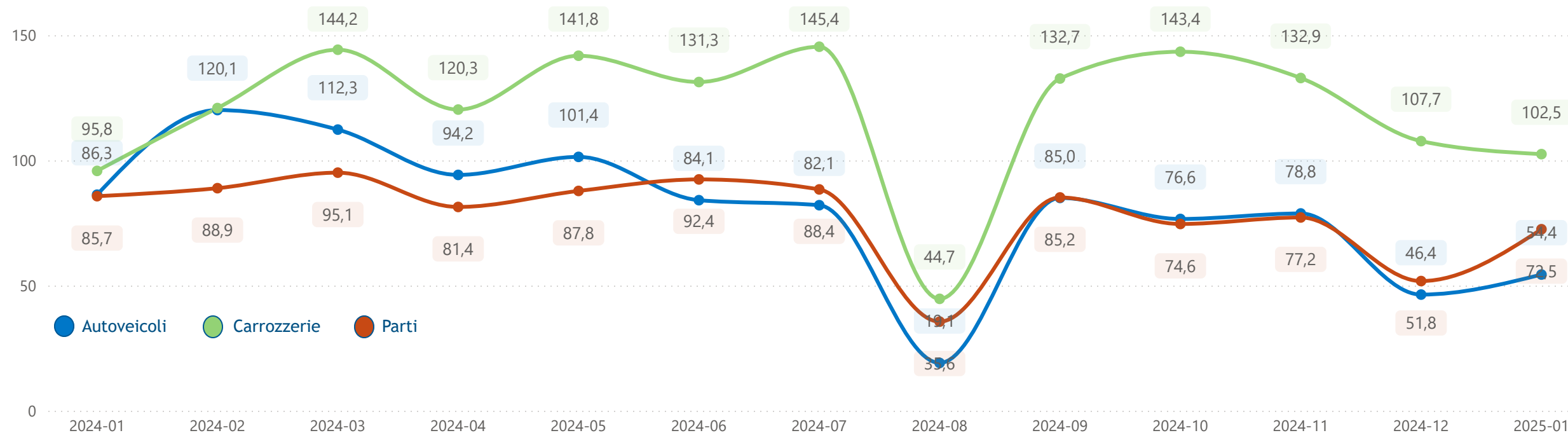

### Fatturato - 2025

| Attività Ateco - abbr.                   | 2025-01 | Media 2025 |
|--|---------|------------|
| <b>☐ Totale (escl. costruzioni)</b>      |         |            |
| <b>Totale</b>                            | 101,4   | 101,4      |
| <b>Mercato Interno</b>                   | 101,4   | 101,4      |
| <b>Mercato Estero</b>                    | 101,4   | 101,4      |
| <b>☐ Autoveicoli, carrozzerie, parti</b> |         |            |
| <b>Totale</b>                            | 76,9    | 76,9       |
| <b>Mercato Interno</b>                   | 66,4    | 66,4       |
| <b>Mercato Estero</b>                    | 86,7    | 86,7       |
| <b>☐ Autoveicoli</b>                     |         |            |
| <b>Totale</b>                            | 68,1    | 68,1       |
| <b>Mercato Interno</b>                   | 58,9    | 58,9       |
| <b>Mercato Estero</b>                    | 75,3    | 75,3       |
| <b>☐ Carrozzerie</b>                     |         |            |
| <b>Totale</b>                            | 97,0    | 97,0       |
| <b>Mercato Interno</b>                   | 93,6    | 93,6       |
| <b>Mercato Estero</b>                    | 102,6   | 102,6      |
| <b>☐ Parti</b>                           |         |            |
| <b>Totale</b>                            | 90,5    | 90,5       |
| <b>Mercato Interno</b>                   | 73,4    | 73,4       |
| <b>Mercato Estero</b>                    | 110,6   | 110,6      |

# Fatturato dell'industria del settore automotive

## Variazioni

Dati aggiornati in data 28/03/2025

### Fatturato - 2025

| Attività Ateco - abbr.                   | 2025-01 | Var. YTD 2025 |
|--|---------|---------------|
| <b>☐ Totale (escl. costruzioni)</b>      |         |               |
| <b>Totale</b>                            | -1,4%   | -1,4%         |
| <b>Mercato Interno</b>                   | -1,6%   | -1,6%         |
| <b>Mercato Estero</b>                    | -0,8%   | -0,8%         |
| <b>☐ Autoveicoli, carrozzerie, parti</b> |         |               |
| <b>Totale</b>                            | -23,2%  | -23,2%        |
| <b>Mercato Interno</b>                   | -27,8%  | -27,8%        |
| <b>Mercato Estero</b>                    | -19,5%  | -19,5%        |
| <b>☐ Autoveicoli</b>                     |         |               |
| <b>Totale</b>                            | -26,1%  | -26,1%        |
| <b>Mercato Interno</b>                   | -29,3%  | -29,3%        |
| <b>Mercato Estero</b>                    | -24,0%  | -24,0%        |
| <b>☐ Carrozzerie</b>                     |         |               |
| <b>Totale</b>                            | -8,0%   | -8,0%         |
| <b>Mercato Interno</b>                   | 0,4%    | 0,4%          |
| <b>Mercato Estero</b>                    | -17,9%  | -17,9%        |
| <b>☐ Parti</b>                           |         |               |
| <b>Totale</b>                            | -20,8%  | -20,8%        |
| <b>Mercato Interno</b>                   | -30,0%  | -30,0%        |
| <b>Mercato Estero</b>                    | -11,7%  | -11,7%        |

## Indici

### Fatturato - 2024

| Attività Ateco - abbr.                   | 2024-01 | 2024-02 | 2024-03 | 2024-04 | 2024-05 | 2024-06 | 2024-07 | 2024-08 | 2024-09 | 2024-10 | 2024-11 | 2024-12 | Media 2024 |
|--|---------|---------|---------|---------|---------|---------|---------|---------|---------|---------|---------|---------|------------|
| <b>☐ Totale (escl. costruzioni)</b>      |         |         |         |         |         |         |         |         |         |         |         |         |            |
| <b>Totale</b>                            | 102,8   | 113,8   | 118,8   | 110,3   | 121,2   | 116,8   | 122,7   | 76,6    | 113,7   | 121,4   | 116,3   | 109,4   | 112,0      |
| <b>Mercato Interno</b>                   | 103,1   | 112,4   | 116,8   | 109,0   | 120,9   | 114,3   | 121,8   | 74,8    | 112,7   | 121,0   | 117,1   | 108,9   | 111,1      |
| <b>Mercato Estero</b>                    | 102,2   | 116,6   | 122,8   | 112,8   | 121,7   | 121,7   | 124,6   | 80,2    | 115,8   | 122,2   | 114,8   | 110,4   | 113,8      |
| <b>☐ Autoveicoli, carrozzerie, parti</b> |         |         |         |         |         |         |         |         |         |         |         |         |            |
| <b>Totale</b>                            | 100,1   | 124,7   | 126,5   | 111,0   | 117,9   | 120,1   | 110,4   | 49,5    | 108,0   | 111,0   | 101,8   | 93,3    | 106,2      |
| <b>Mercato Interno</b>                   | 92,0    | 115,8   | 126,6   | 106,7   | 118,6   | 124,4   | 105,2   | 41,4    | 105,5   | 107,5   | 108,9   | 97,2    | 104,2      |
| <b>Mercato Estero</b>                    | 107,7   | 133,0   | 126,5   | 115,0   | 117,2   | 116,1   | 115,2   | 57,1    | 110,3   | 114,3   | 95,1    | 89,7    | 108,1      |
| <b>☐ Autoveicoli</b>                     |         |         |         |         |         |         |         |         |         |         |         |         |            |
| <b>Totale</b>                            | 92,1    | 123,6   | 127,9   | 110,1   | 116,3   | 128,2   | 110,2   | 44,5    | 110,4   | 111,9   | 100,0   | 103,4   | 106,6      |
| <b>Mercato Interno</b>                   | 83,3    | 111,2   | 132,0   | 108,4   | 121,9   | 145,3   | 106,9   | 43,3    | 115,3   | 115,0   | 117,4   | 117,7   | 109,8      |
| <b>Mercato Estero</b>                    | 99,1    | 133,3   | 124,6   | 111,4   | 111,8   | 114,7   | 112,8   | 45,5    | 106,6   | 109,5   | 86,3    | 92,2    | 104,0      |
| <b>☐ Carrozzerie</b>                     |         |         |         |         |         |         |         |         |         |         |         |         |            |
| <b>Totale</b>                            | 105,4   | 124,7   | 135,5   | 118,6   | 139,6   | 128,3   | 129,6   | 55,1    | 111,1   | 132,8   | 136,5   | 118,7   | 119,7      |
| <b>Mercato Interno</b>                   | 93,2    | 108,7   | 128,0   | 110,7   | 137,5   | 121,5   | 118,5   | 52,9    | 110,1   | 145,2   | 147,1   | 137,3   | 117,6      |
| <b>Mercato Estero</b>                    | 125,0   | 150,5   | 147,6   | 131,4   | 143,1   | 139,2   | 147,4   | 58,7    | 112,8   | 112,9   | 119,5   | 88,6    | 123,1      |
| <b>☐ Parti</b>                           |         |         |         |         |         |         |         |         |         |         |         |         |            |
| <b>Totale</b>                            | 114,3   | 126,8   | 122,8   | 111,6   | 117,8   | 104,0   | 108,0   | 58,1    | 103,1   | 106,3   | 100,2   | 70,8    | 103,7      |
| <b>Mercato Interno</b>                   | 104,9   | 123,9   | 118,1   | 103,5   | 110,6   | 93,2    | 100,5   | 36,7    | 90,0    | 90,0    | 89,9    | 59,5    | 93,4       |
| <b>Mercato Estero</b>                    | 125,3   | 130,3   | 128,3   | 121,2   | 126,3   | 116,7   | 116,9   | 83,2    | 118,4   | 125,5   | 112,3   | 84,0    | 115,7      |

# Fatturato del settore automotive

Dati aggiornati in data 28/03/2025

## Grafici - indici e media mobile

### Fatturato - fabbricazione autoveicoli

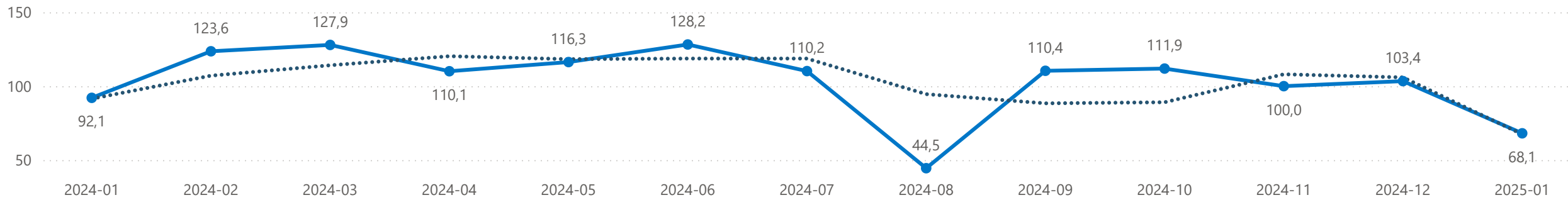

### Fatturato - Fabbricazione Carrozzerie Autoveicoli, Rimorchi e Semirimorchi

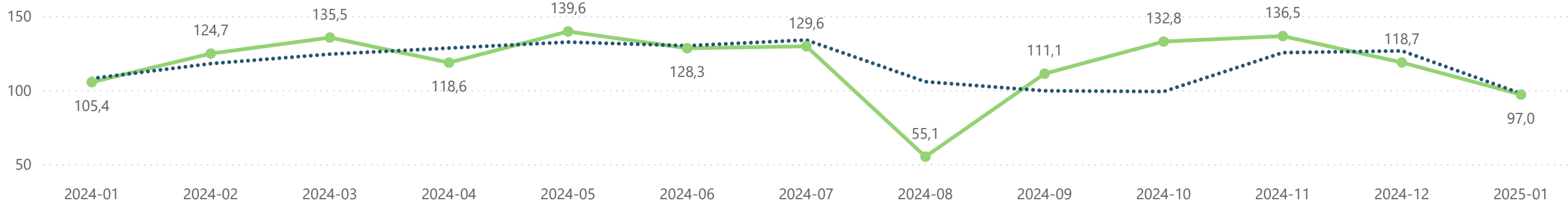

### Fatturato - Fabbricazione di Parti ed accessori per autoveicoli e loro motori

