



# Produzione Industriale e Fatturato dell'industria e del settore automotive GENNAIO 2026

Rapporto mensile sull'andamento  
dell'industria

## Fatturato del settore Automotive in Italia a gennaio 2026

Torino, 31 marzo 2026

Secondo i dati ISTAT, a gennaio 2026, l'indice (anno base 2021 = 100) della **produzione industriale** è in calo dello 0,6% rispetto a gennaio 2025 ed in calo dello 0,6% rispetto a dicembre 2025. L'indice della produzione per il solo **settore automotive**, è in crescita, nello specifico dell' 11,8% rispetto a gennaio 2025, e in crescita dell' 1,9% rispetto al mese precedente.

A gennaio 2026, i singoli comparti del settore automotive mostrano le seguenti variazioni tendenziali:

- l'indice della produzione di **autoveicoli** (cod. ATECO 29.1) è in crescita del 29,4% nel mese.
- l'indice della produzione di **carrozzerie R&S** (cod. ATECO 29.2) cala del 6,5% nel mese.
- l'indice della produzione di **parti e accessori per autoveicoli** (cod. ATECO 29.3) decremmenta del 5,5% nel mese.

Istat ha diffuso oggi i dati del fatturato dell'industria.

L'indice grezzo del **fatturato dell'Industria (escluse le costruzioni)**, nel solo mese di gennaio registra un calo del 3,9%. Nel mese, si registra un calo del 3,6% sul mercato interno, e un calo del 4,5% sul mercato estero.

Il fatturato del **settore automotive**, a livello tendenziale, registra una variazione positiva del proprio indice del 6,6% nel mese, con un incremento delle commesse del mercato interno (+11,6%) e un aumento di quelle estere (+3,1%).

Nel dettaglio, la fabbricazione di **autoveicoli** genera un fatturato complessivo in crescita del 13,2% a gennaio 2026 (+28,0% per il mercato interno e +4,0% verso i mercati esteri).

Il fatturato della fabbricazione di **carrozzerie, rimorchi e semirimorchi**, allo stesso modo, risulta in calo dell'1,0% nel mese (-7,8% sul mercato interno e +8,5% su quello estero).

Infine, la fabbricazione di **parti per autoveicoli e loro motori** genera un fatturato in calo dell'1,3% nel mese, con il fatturato in calo del 4,5% verso il mercato interno e un aumento dell'1,2% verso i mercati esteri.

## Riepilogo

### Produzione industriale - gen 2026

Attività Ateco ▲	Var% nel mese	Var% nel cumulato
Totale (escl. costruzioni)	-0,6%	-0,6%
Autoveicoli, carrozzerie, parti	11,8%	11,8%
Autoveicoli	29,4%	29,4%
Carrozzerie	-6,5%	-6,5%
Parti	-5,5%	-5,5%

### Fatturato dell'Industria - gen 2026

Fatturato ▼	Var% nel mese	Var% nel cumulato
Totale	-3,9%	-3,9%
Mercato Interno	-3,6%	-3,6%
Mercato Estero	-4,5%	-4,5%

### Fatturato automotive - gen 2026

Fatturato ▼	Var% nel mese	Var% nel cumulato
Totale	6,6%	6,6%
Mercato Interno	11,6%	11,6%
Mercato Estero	3,1%	3,1%



### Fatturato fabbricazione autoveicoli - gen 2026

Fatturato ▼	Var% nel mese	Var% nel cumulato
Totale	13,2%	13,2%
Mercato Interno	28,0%	28,0%
Mercato Estero	4,0%	4,0%

### Fatturato fabbricazione carrozzerie, R&S - gen 2026

Fatturato ▼	Var% nel mese	Var% nel cumulato
Totale	-1,0%	-1,0%
Mercato Interno	-7,8%	-7,8%
Mercato Estero	8,5%	8,5%

### Fatturato fabbricazione parti ed accessori - gen 2026

Fatturato ▼	Var% nel mese	Var% nel cumulato
Totale	-1,3%	-1,3%
Mercato Interno	-4,5%	-4,5%
Mercato Estero	1,2%	1,2%

## Indici

### Produzione industriale - 2025

Attività Ateco ▲	2025-01	2025-02	2025-03	2025-04	2025-05	2025-06	2025-07	2025-08	2025-09	2025-10	2025-11	2025-12	PI media 2025
<b>Totale (escl. costruzioni)</b>	89,7	95,6	103,2	93,4	100,4	98,0	104,0	61,7	100,2	101,4	99,7	82,4	94,1
<b>Autoveicoli, carrozzerie, parti</b>	63,8	75,4	90,3	73,3	88,4	88,4	85,4	34,3	81,0	75,7	77,0	60,5	74,5
<b>Autoveicoli</b>	53,1	79,3	92,7	65,1	82,5	83,5	78,7	18,4	73,9	66,6	72,3	63,4	69,1
<b>Carrozzerie</b>	107,7	128,0	149,0	140,8	142,6	135,7	136,6	64,2	106,9	156,9	112,4	87,7	122,4
<b>Parti</b>	72,9	65,2	79,3	75,9	88,4	88,2	87,4	47,8	86,1	78,4	77,4	52,3	74,9

### Produzione industriale - 2026

Attività Ateco ▲	2026-01	PI media 2026
<b>Totale (escl. costruzioni)</b>	89,2	89,2
<b>Autoveicoli, carrozzerie, parti</b>	71,3	71,3
<b>Autoveicoli</b>	68,7	68,7
<b>Carrozzerie</b>	100,7	100,7
<b>Parti</b>	68,9	68,9

## Variazioni

### Produzione industriale - 2026

Attività Ateco	2026-01	2026-02	2026-03	2026-04	2026-05	2026-06	2026-07	2026-08	2026-09	2026-10	2026-11	2026-12	Var. YTD 2026
<b>Totale (escl. costruzioni)</b>	-0,6%												-0,6%
<b>Autoveicoli, carrozzerie, parti</b>	11,8%												11,8%
<b>Autoveicoli</b>	29,4%												29,4%
<b>Carrozzerie</b>	-6,5%												-6,5%
<b>Parti</b>	-5,5%												-5,5%

### Produzione industriale - trend mensile

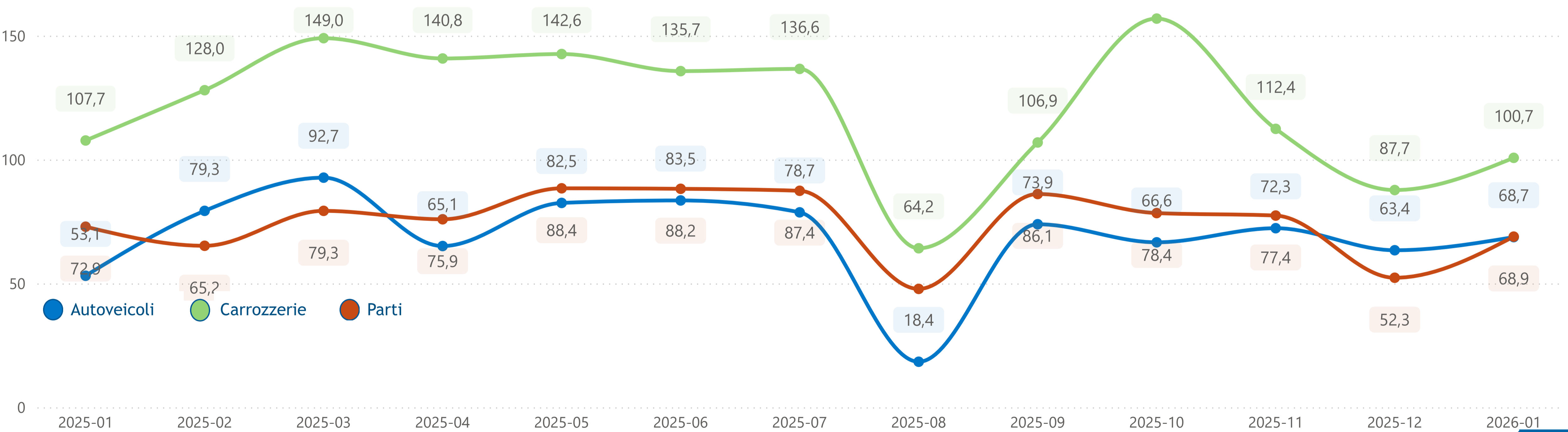

Produzione industriale: dati corretti per gli effetti del calendario (base 2021)



## Indici

### Fatturato - 2026

Attività Ateco - abbr.	2026-01	Media 2026
<input type="checkbox"/> <b>Totale (escl. costruzioni)</b>		
<b>Totale</b>	97,5	97,5
<b>Mercato Interno</b>	97,7	97,7
<b>Mercato Estero</b>	97,0	97,0
<input type="checkbox"/> <b>Autoveicoli, carrozzerie, parti</b>		
<b>Totale</b>	82,0	82,0
<b>Mercato Interno</b>	74,2	74,2
<b>Mercato Estero</b>	89,3	89,3
<input type="checkbox"/> <b>Autoveicoli</b>		
<b>Totale</b>	77,0	77,0
<b>Mercato Interno</b>	75,4	75,4
<b>Mercato Estero</b>	78,2	78,2
<input type="checkbox"/> <b>Carrozzerie</b>		
<b>Totale</b>	97,0	97,0
<b>Mercato Interno</b>	86,2	86,2
<b>Mercato Estero</b>	114,3	114,3
<input type="checkbox"/> <b>Parti</b>		
<b>Totale</b>	89,3	89,3
<b>Mercato Interno</b>	70,4	70,4
<b>Mercato Estero</b>	111,5	111,5

## Variazioni

### Fatturato - 2026

Attività Ateco - abbr.	2026-01	Var. YTD 2026
<input type="checkbox"/> <b>Totale (escl. costruzioni)</b>		
<b>Totale</b>	-3,9%	
<b>Mercato Interno</b>	-3,6%	
<b>Mercato Estero</b>	-4,5%	
<input type="checkbox"/> <b>Autoveicoli, carrozzerie, parti</b>		
<b>Totale</b>	6,6%	
<b>Mercato Interno</b>	11,6%	
<b>Mercato Estero</b>	3,1%	
<input type="checkbox"/> <b>Autoveicoli</b>		
<b>Totale</b>	13,2%	
<b>Mercato Interno</b>	28,0%	
<b>Mercato Estero</b>	4,0%	
<input type="checkbox"/> <b>Carrozzerie</b>		
<b>Totale</b>	-1,0%	
<b>Mercato Interno</b>	-7,8%	
<b>Mercato Estero</b>	8,5%	
<input type="checkbox"/> <b>Parti</b>		
<b>Totale</b>	-1,3%	
<b>Mercato Interno</b>	-4,5%	
<b>Mercato Estero</b>	1,2%	

### Fatturato - 2025

Attività Ateco - abbr.	2025-01	2025-02	2025-03	2025-04	2025-05	2025-06	2025-07	2025-08	2025-09	2025-10	2025-11	2025-12	Media 2025
<b>☐ Totale (escl. costruzioni)</b>													
<b>Totale</b>	101,5	108,6	118,3	110,1	115,4	116,8	124,0	74,0	121,0	123,2	116,1	113,3	111,9
<b>Mercato Interno</b>	101,4	106,6	116,5	109,0	114,9	115,7	122,9	72,9	120,7	122,9	116,2	111,7	111,0
<b>Mercato Estero</b>	101,6	112,4	121,7	112,3	116,4	119,0	126,3	76,1	121,6	123,9	115,9	116,4	113,6
<b>☐ Autoveicoli, carrozzerie, parti</b>													
<b>Totale</b>	76,9	90,8	122,7	97,0	109,0	118,0	103,1	45,9	114,2	101,8	98,3	101,5	98,3
<b>Mercato Interno</b>	66,5	82,9	114,8	87,7	105,4	119,9	90,5	36,8	111,0	94,0	94,3	105,4	92,4
<b>Mercato Estero</b>	86,6	98,1	130,1	105,6	112,3	116,3	114,9	54,3	117,2	109,1	102,0	97,9	103,7
<b>☐ Autoveicoli</b>													
<b>Totale</b>	68,0	85,1	129,7	95,8	109,9	127,8	101,5	40,4	118,7	98,6	96,7	116,1	99,0
<b>Mercato Interno</b>	58,9	79,5	125,6	91,9	113,7	143,1	90,5	36,6	124,1	96,0	100,7	133,8	99,5
<b>Mercato Estero</b>	75,2	89,6	132,9	98,8	106,9	115,7	110,2	43,4	114,4	100,6	93,5	102,2	98,6
<b>☐ Carrozzerie</b>													
<b>Totale</b>	98,0	119,7	135,0	112,6	135,6	120,7	135,3	58,1	114,3	140,1	131,9	111,5	117,7
<b>Mercato Interno</b>	93,5	112,7	135,0	107,8	138,9	122,6	133,5	60,7	120,0	134,6	128,5	121,1	117,4
<b>Mercato Estero</b>	105,3	131,0	135,1	120,4	130,2	117,6	138,2	53,9	105,0	148,9	137,3	95,9	118,2
<b>☐ Parti</b>													
<b>Totale</b>	90,5	97,2	108,0	97,1	103,5	99,5	101,7	54,3	105,9	102,5	96,7	72,9	94,2
<b>Mercato Interno</b>	73,7	83,2	95,2	78,2	87,4	84,2	83,6	33,3	89,7	84,5	79,2	59,7	77,7
<b>Mercato Estero</b>	110,2	113,6	123,1	119,3	122,5	117,6	122,9	79,1	124,9	123,7	117,2	88,5	113,6

# Fatturato del settore automotive

Dati aggiornati in data 31/03/2026

## Grafici - indici e media mobile

### Fatturato - fabbricazione autoveicoli

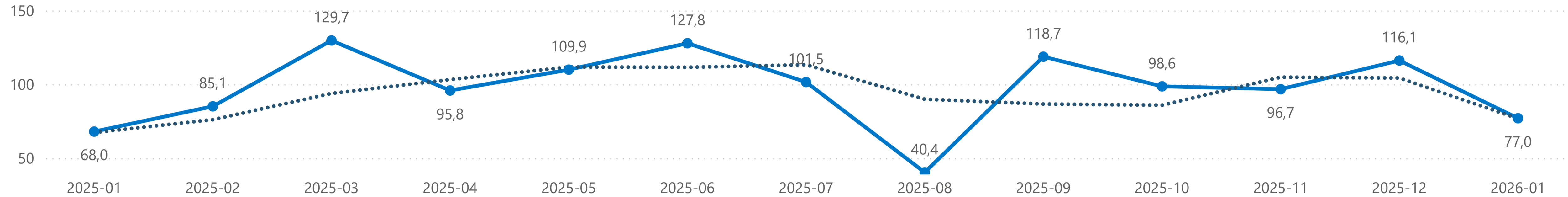

### Fatturato - Fabbricazione Carrozzerie Autoveicoli, Rimorchi e Semirimorchi

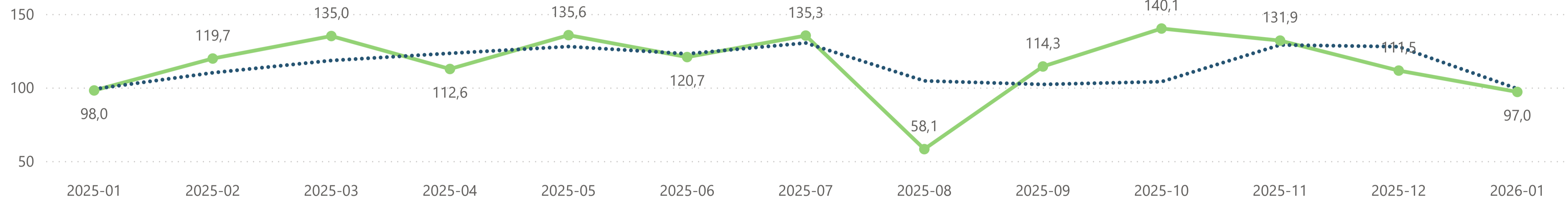

### Fatturato - Fabbricazione di Parti ed accessori per autoveicoli e loro motori

