



Produzione Industriale e Fatturato dell'industria e del settore automotive DICEMBRE 2025

Rapporto mensile sull'andamento
dell'industria

Fatturato del settore Automotive in Italia a dicembre 2025

Torino, 27 febbraio 2026

Secondo i dati ISTAT, a dicembre 2025 l'**indice** (anno base 2021 = 100) **della produzione industriale** è in crescita del 3,2% rispetto a dicembre 2024 e decrementa dello 0,4% rispetto a novembre 2025. Al contrario, l'indice della produzione per il solo **settore automotive**, è in aumento, nello specifico del 13,5% rispetto a dicembre 2024 e del 6,9% rispetto al mese precedente.

Nel cumulato annuo del 2025, l'**indice della produzione industriale**, nel suo complesso registra un calo (-0,2%). Nello stesso periodo, il **settore automotive** registra un decremento del 10,3%.

A dicembre 2025, i singoli comparti del settore automotive mostrano le seguenti variazioni tendenziali:

- l'indice della produzione di **autoveicoli** (cod. ATECO 29.1) è in crescita del 35,3% nel mese ed in calo del 15,3% nel cumulato.
- l'indice della produzione di **carrozzerie R&S** (cod. ATECO 29.2) cala del 20,0% nel mese e dell'1,5% nel cumulato.
- l'indice della produzione di **parti e accessori per autoveicoli** (cod. ATECO 29.3) è in aumento dell'1,2% nel mese ed in diminuzione del 4,8% nel cumulato.

Istat ha diffuso oggi i dati del fatturato dell'industria.

L'indice grezzo del **fatturato dell'industria (escluse le costruzioni)**, nel solo mese di dicembre registra una crescita del 3,7%. Nel mese, si registra una crescita del 3,0% sul mercato interno, e un incremento del 4,9% sul mercato estero. Nel cumulato annuo, il fatturato totale risulta stabile (+0,0)%, in seguito incrementi dello 0,1% calati dello 0,2% rispettivamente sul mercato interno ed estero.

Il fatturato del **settore automotive**, a livello tendenziale, registra una variazione positiva del proprio indice del 9,0% nel mese, con un incremento delle commesse del mercato interno (+8,6%) e un aumento di quelle estere (+9,3%). Nel cumulato la variazione del fatturato totale risulta in calo del 7,5%, a fronte di un -11,3% sul mercato interno e di un -4,1% sul mercato estero.

Nel dettaglio, la fabbricazione di **autoveicoli** genera un fatturato complessivo in crescita del 12,4% a dicembre 2025 (+13,8% per il mercato interno e +10,8% verso i mercati esteri). Nel cumulato, la variazione è del -7,1%, di cui -9,3% sul mercato interno e -5,3% sull'estero.

Il fatturato della fabbricazione di **carrozzerie, rimorchi e semirimorchi**, allo stesso modo, risulta in calo del 7,4% nel mese (-12,1% sul mercato interno e +4,5% su quello estero). Nell'anno, il fatturato cala del 2,1%, registrando un -4,7% per i mercati esteri, e calando dello 0,5% sul mercato interno.

Infine, la fabbricazione di **parti per autoveicoli e loro motori** genera un fatturato in crescita del 3,7% nel mese, con il fatturato in incremento dell'1,2% verso il mercato interno e un aumento del 6,0% verso i mercati esteri. Nel periodo gennaio-dicembre, cala del 9,1% conseguentemente ad un calo del 17,0% nel mercato interno e dell'1,6% nei mercati esteri.

Riepilogo

Produzione industriale - dic 2025

Attività Ateco	Var% nel mese	Var% nel cumulato
Totale (escl. costruzioni)	3,2%	-0,2%
Autoveicoli, carrozzerie, parti	13,5%	-10,3%
Autoveicoli	35,3%	-15,3%
Carrozzerie	-20,0%	-1,5%
Parti	1,2%	-4,8%

Fatturato dell'Industria - dic 2025

Fatturato	Var% nel mese	Var% nel cumulato
Totale	3,7%	0,0%
Mercato Interno	3,0%	0,1%
Mercato Estero	4,9%	-0,2%

Fatturato automotive - dic 2025

Fatturato	Var% nel mese	Var% nel cumulato
Totale	9,0%	-7,5%
Mercato Interno	8,6%	-11,3%
Mercato Estero	9,3%	-4,1%



Fatturato fabbricazione autoveicoli - dic 2025

Fatturato	Var% nel mese	Var% nel cumulato
Totale	12,4%	-7,1%
Mercato Interno	13,8%	-9,3%
Mercato Estero	10,8%	-5,3%

Fatturato fabbricazione carrozzerie, R&S - dic 2025

Fatturato	Var% nel mese	Var% nel cumulato
Totale	-7,4%	-2,1%
Mercato Interno	-12,1%	-0,5%
Mercato Estero	4,5%	-4,7%

Fatturato fabbricazione parti ed accessori - dic 2025

Fatturato	Var% nel mese	Var% nel cumulato
Totale	3,7%	-9,1%
Mercato Interno	1,2%	-17,0%
Mercato Estero	6,0%	-1,6%

Indici

Produzione industriale - 2024

Attività Ateco	2024-01	2024-02	2024-03	2024-04	2024-05	2024-06	2024-07	2024-08	2024-09	2024-10	2024-11	2024-12	PI media 2024
Totale (escl. costruzioni)	90,6	98,7	105,4	93,5	101,2	98,6	102,7	63,0	98,7	101,6	98,6	80,2	94,4
Autoveicoli, carrozzerie, parti	87,3	109,5	105,9	90,1	98,1	90,9	89,4	28,8	88,0	80,1	81,4	52,6	83,5
Autoveicoli	86,2	120,1	112,4	94,2	101,4	84,1	82,1	19,1	85,0	76,6	78,8	46,4	82,2
Carrozzerie	96,0	120,9	143,9	120,3	141,9	131,1	145,6	44,6	132,6	143,5	132,7	107,7	121,7
Parti	85,8	88,3	94,9	81,4	87,8	92,2	88,5	35,5	85,1	74,7	77,1	51,8	78,6

Produzione industriale - 2025

Attività Ateco	2025-01	2025-02	2025-03	2025-04	2025-05	2025-06	2025-07	2025-08	2025-09	2025-10	2025-11	2025-12	PI media 2025
Totale (escl. costruzioni)	90,0	96,1	103,5	93,6	100,3	97,9	103,6	61,1	100,1	101,4	100,0	82,8	94,2
Autoveicoli, carrozzerie, parti	65,1	75,2	90,3	74,2	88,8	88,6	86,2	34,6	81,6	76,8	77,4	59,7	74,9
Autoveicoli	54,4	79,9	93,3	65,9	83,1	83,9	79,5	18,1	74,0	67,6	72,8	62,8	69,6
Carrozzerie	102,6	123,7	145,9	137,3	140,9	133,6	135,1	61,6	107,4	154,3	110,6	86,2	119,9
Parti	72,4	65,8	80,3	76,1	88,1	87,6	86,6	47,0	85,7	78,4	77,3	52,4	74,8

Variazioni

Produzione industriale - 2025

Attività Ateco	2025-01	2025-02	2025-03	2025-04	2025-05	2025-06	2025-07	2025-08	2025-09	2025-10	2025-11	2025-12	Var. YTD 2025
Totale (escl. costruzioni)	-0,7%	-2,6%	-1,8%	0,1%	-0,9%	-0,7%	0,9%	-3,0%	1,4%	-0,2%	1,4%	3,2%	-0,2%
Autoveicoli, carrozzerie, parti	-25,4%	-31,3%	-14,7%	-17,6%	-9,5%	-2,5%	-3,6%	20,1%	-7,3%	-4,1%	-4,9%	13,5%	-10,3%
Autoveicoli	-36,9%	-33,5%	-17,0%	-30,0%	-18,0%	-0,2%	-3,2%	-5,2%	-12,9%	-11,7%	-7,6%	35,3%	-15,3%
Carrozzerie	6,9%	2,3%	1,4%	14,1%	-0,7%	1,9%	-7,2%	38,1%	-19,0%	7,5%	-16,7%	-20,0%	-1,5%
Parti	-15,6%	-25,5%	-15,4%	-6,5%	0,3%	-5,0%	-2,1%	32,4%	0,7%	5,0%	0,3%	1,2%	-4,8%

Produzione industriale - trend mensile

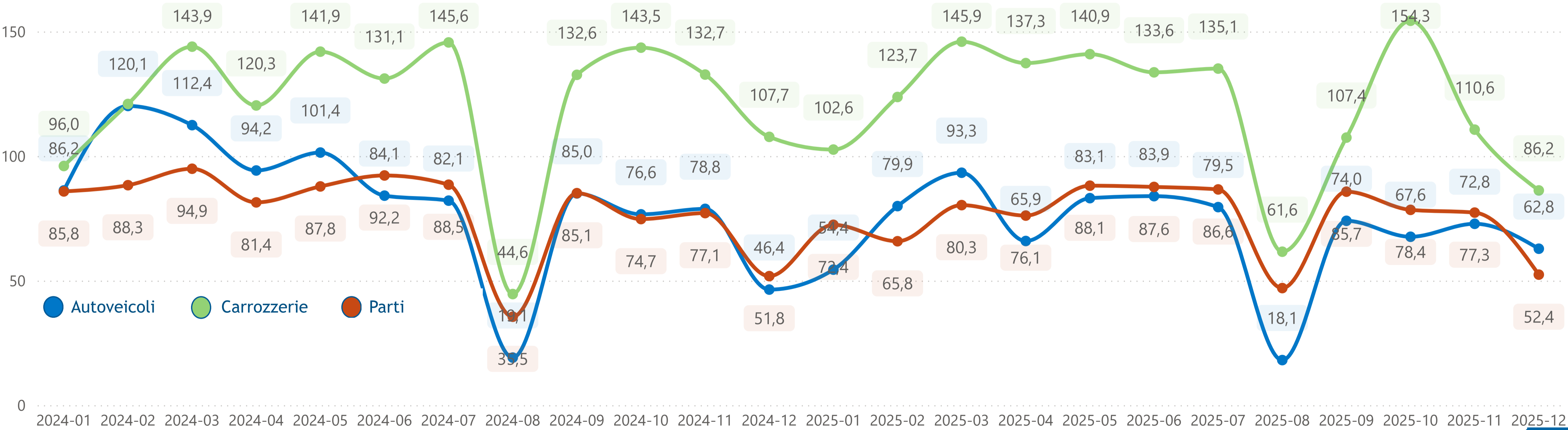

Indici

Fatturato - 2025

Attività Ateco - abbr.	2025-01	2025-02	2025-03	2025-04	2025-05	2025-06	2025-07	2025-08	2025-09	2025-10	2025-11	2025-12	Media 2025
<input type="checkbox"/> Totale (escl. costruzioni)													
Totale	101,5	108,7	118,4	110,3	115,4	117,2	124,2	74,2	121,1	123,4	116,2	113,4	112,0
Mercato Interno	101,5	106,8	116,7	109,3	114,9	116,2	123,1	73,1	120,9	123,2	116,3	112,2	111,2
Mercato Estero	101,5	112,4	121,7	112,3	116,3	119,2	126,3	76,3	121,5	123,7	116,0	115,8	113,6
<input type="checkbox"/> Autoveicoli, carrozzerie, parti													
Totale	76,9	90,7	122,6	96,9	109,0	118,0	103,0	46,2	113,8	101,8	98,3	101,7	98,2
Mercato Interno	66,4	82,6	114,7	87,6	105,3	119,7	90,2	37,4	110,9	93,9	94,2	105,6	92,4
Mercato Estero	86,6	98,2	130,0	105,6	112,4	116,4	114,9	54,5	116,5	109,2	102,2	98,0	103,7
<input type="checkbox"/> Autoveicoli													
Totale	68,1	85,1	129,6	95,7	109,8	127,6	101,4	40,8	118,3	98,6	96,7	116,2	99,0
Mercato Interno	58,9	79,5	125,5	91,8	113,5	142,9	90,3	37,5	124,4	96,0	100,7	133,9	99,6
Mercato Estero	75,3	89,6	132,9	98,7	106,8	115,6	110,2	43,4	113,4	100,6	93,5	102,2	98,5
<input type="checkbox"/> Carrozzerie													
Totale	96,6	119,3	134,4	111,8	135,9	120,9	135,6	58,3	112,3	138,8	131,4	109,9	117,1
Mercato Interno	93,2	112,5	134,6	107,4	139,5	123,1	133,6	61,5	118,3	132,3	127,4	120,7	117,0
Mercato Estero	102,1	130,2	134,2	118,8	130,2	117,3	138,7	53,2	102,7	149,4	137,8	92,6	117,3
<input type="checkbox"/> Parti													
Totale	90,5	96,9	108,0	97,2	103,7	99,7	101,3	54,7	105,7	102,6	96,8	73,4	94,2
Mercato Interno	73,5	82,6	95,2	78,0	87,2	84,0	83,0	33,3	89,3	84,5	79,1	60,2	77,5
Mercato Estero	110,4	113,8	123,1	119,7	123,1	118,1	122,9	79,8	125,0	123,9	117,6	89,0	113,9

Variazioni

Fatturato - 2025

Attività Ateco - abbr.	2025-01	2025-02	2025-03	2025-04	2025-05	2025-06	2025-07	2025-08	2025-09	2025-10	2025-11	2025-12	Var. YTD 2025
☐ Totale (escl. costruzioni)													
Totale	-1,3%	-4,5%	-0,3%	0,0%	-4,8%	0,3%	1,2%	-3,1%	6,5%	1,6%	-0,1%	3,7%	0,0%
Mercato Interno	-1,6%	-5,0%	-0,1%	0,3%	-5,0%	1,7%	1,1%	-2,3%	7,3%	1,8%	-0,7%	3,0%	0,1%
Mercato Estero	-0,7%	-3,6%	-0,9%	-0,4%	-4,4%	-2,1%	1,4%	-4,9%	4,9%	1,2%	1,0%	4,9%	-0,2%
☐ Autoveicoli, carrozzerie, parti													
Totale	-23,2%	-27,3%	-3,1%	-12,7%	-7,5%	-1,7%	-6,7%	-6,7%	5,4%	-8,3%	-3,4%	9,0%	-7,5%
Mercato Interno	-27,8%	-28,7%	-9,4%	-17,9%	-11,2%	-3,8%	-14,3%	-9,7%	5,1%	-12,7%	-13,5%	8,6%	-11,3%
Mercato Estero	-19,6%	-26,2%	2,8%	-8,2%	-4,1%	0,3%	-0,3%	-4,6%	5,6%	-4,5%	7,5%	9,3%	-4,1%
☐ Autoveicoli													
Totale	-26,1%	-31,1%	1,3%	-13,1%	-5,6%	-0,5%	-8,0%	-8,3%	7,2%	-11,9%	-3,3%	12,4%	-7,1%
Mercato Interno	-29,3%	-28,5%	-4,9%	-15,3%	-6,9%	-1,7%	-15,5%	-13,4%	7,9%	-16,5%	-14,2%	13,8%	-9,3%
Mercato Estero	-24,0%	-32,8%	6,7%	-11,4%	-4,5%	0,8%	-2,3%	-4,6%	6,4%	-8,1%	8,3%	10,8%	-5,3%
☐ Carrozzerie													
Totale	-8,3%	-4,3%	-0,8%	-5,7%	-2,7%	-5,8%	4,6%	5,8%	1,1%	4,5%	-3,7%	-7,4%	-2,1%
Mercato Interno	0,0%	3,5%	5,2%	-3,0%	1,5%	1,3%	12,7%	16,3%	7,4%	-8,9%	-13,4%	-12,1%	-0,5%
Mercato Estero	-18,3%	-13,5%	-9,1%	-9,6%	-9,0%	-15,7%	-5,9%	-9,4%	-9,0%	32,3%	15,3%	4,5%	-4,7%
☐ Parti													
Totale	-20,8%	-23,6%	-12,1%	-12,9%	-12,0%	-4,1%	-6,2%	-5,9%	2,5%	-3,5%	-3,4%	3,7%	-9,1%
Mercato Interno	-29,9%	-33,3%	-19,4%	-24,6%	-21,2%	-9,9%	-17,4%	-9,3%	-0,8%	-6,1%	-12,0%	1,2%	-17,0%
Mercato Estero	-11,9%	-12,7%	-4,1%	-1,2%	-2,5%	1,2%	5,1%	-4,1%	5,6%	-1,3%	4,7%	6,0%	-1,6%

Fatturato - 2024

Attività Ateco - abbr.	2024-01	2024-02	2024-03	2024-04	2024-05	2024-06	2024-07	2024-08	2024-09	2024-10	2024-11	2024-12	Media 2024
☐ Totale (escl. costruzioni)													
Totale	102,8	113,8	118,8	110,3	121,2	116,8	122,7	76,6	113,7	121,4	116,3	109,4	112,0
Mercato Interno	103,1	112,4	116,8	109,0	120,9	114,3	121,8	74,8	112,7	121,0	117,1	108,9	111,1
Mercato Estero	102,2	116,6	122,8	112,8	121,7	121,7	124,6	80,2	115,8	122,2	114,8	110,4	113,8
☐ Autoveicoli, carrozzerie, parti													
Totale	100,1	124,7	126,5	111,0	117,9	120,1	110,4	49,5	108,0	111,0	101,8	93,3	106,2
Mercato Interno	92,0	115,8	126,6	106,7	118,6	124,4	105,2	41,4	105,5	107,5	108,9	97,2	104,2
Mercato Estero	107,7	133,0	126,5	115,0	117,2	116,1	115,2	57,1	110,3	114,3	95,1	89,7	108,1
☐ Autoveicoli													
Totale	92,1	123,6	127,9	110,1	116,3	128,2	110,2	44,5	110,4	111,9	100,0	103,4	106,6
Mercato Interno	83,3	111,2	132,0	108,4	121,9	145,3	106,9	43,3	115,3	115,0	117,4	117,7	109,8
Mercato Estero	99,1	133,3	124,6	111,4	111,8	114,7	112,8	45,5	106,6	109,5	86,3	92,2	104,0
☐ Carrozzerie													
Totale	105,4	124,7	135,5	118,6	139,6	128,3	129,6	55,1	111,1	132,8	136,5	118,7	119,7
Mercato Interno	93,2	108,7	128,0	110,7	137,5	121,5	118,5	52,9	110,1	145,2	147,1	137,3	117,6
Mercato Estero	125,0	150,5	147,6	131,4	143,1	139,2	147,4	58,7	112,8	112,9	119,5	88,6	123,1
☐ Parti													
Totale	114,3	126,8	122,8	111,6	117,8	104,0	108,0	58,1	103,1	106,3	100,2	70,8	103,7
Mercato Interno	104,9	123,9	118,1	103,5	110,6	93,2	100,5	36,7	90,0	90,0	89,9	59,5	93,4
Mercato Estero	125,3	130,3	128,3	121,2	126,3	116,7	116,9	83,2	118,4	125,5	112,3	84,0	115,7

Fatturato del settore automotive

Dati aggiornati in data 27/02/2026

Grafici - indici e media mobile

Fatturato - fabbricazione autoveicoli

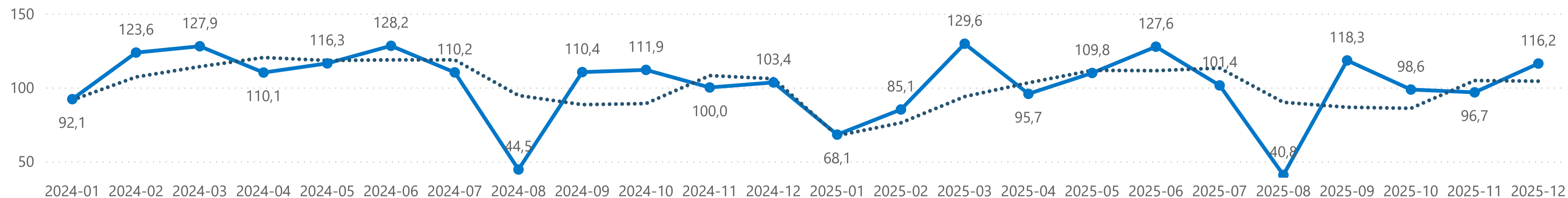

Fatturato - Fabbricazione Carrozzerie Autoveicoli, Rimorchi e Semirimorchi

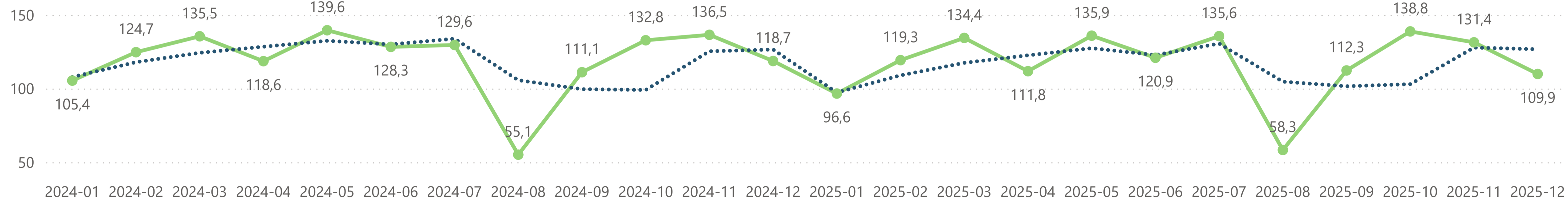

Fatturato - Fabbricazione di Parti ed accessori per autoveicoli e loro motori

